



Courtier en immobilier neuf



# Programme neuf à Toulouse : Borderouge

Référence #5997

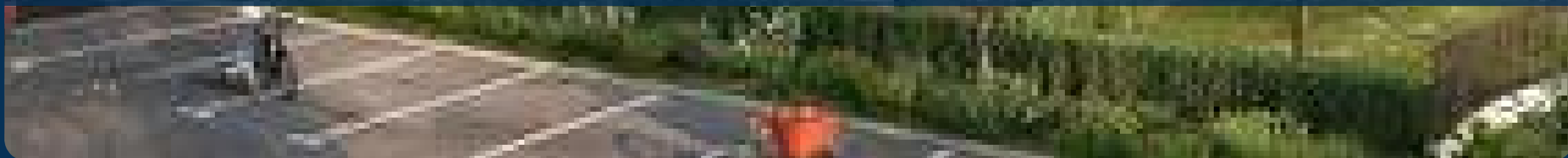



### **+5 200 habitants / an**

Toulouse enregistre le dynamisme démographique le plus fort de l'Hexagone selon l'Insee.

### **2h des plages & des pistes**

La ville rose se trouve à moins de 2h de l'Espagne, des Pyrénées et des plages de la Méditerranée.

### **Capitale de l'aéronautique**

Capitale européenne de l'aérospatiale, elle est élue "Très Grande Métropole" la plus attractive de France en 2024.

### **+24,7 % d'étudiants**

120 000 inscrits, la 4e ville étudiante de France affiche une forte progression sur dix ans.

## **Top City 2025 du Lonely Planet**

A moins de 2h des Pyrénées, de l'Espagne ou des plages méditerranéennes, Toulouse révèle une personnalité ardente, héritée de dix siècles d'histoire. La brique rose tisse un lien architectural unique des quais de Garonne au Canal du Midi. Au cœur des quartiers historiques, les places ensoleillées et l'effervescence des Halles des Carmes ou de Victor Hugo célèbrent le goût des bonnes choses. Cette convivialité locale, cadencée par les plaisirs de la table et la passion collective du rugby, offre un cadre de vie rare, élu en 2025 première destination à visiter par le Lonely Planet.

## **Grande Métropole la plus attractive de France**

Avec 5 200 nouveaux habitants par an selon l'Insee, la métropole toulousaine enregistre le plus remarquable dynamisme démographique de l'hexagone. Une popularité qui repose sur une santé économique rare : la capitale française et européenne de l'aéronautique et de l'aérospatiale caracole en tête des grandes métropoles les plus attractives du baromètre Arthur Loyd 2024. Elle porte également les lauriers de la quatrième ville étudiante, avec 120 000 inscrits en 2024 (+24,7 % en dix ans). Nouveau moteur de cette croissance : l'arrivée de la troisième ligne de métro en 2028, qui connectera les plus grands pôles d'activité de la ville.

Située à vingt minutes du littoral, la capitale héraultaise associe une croissance démographique constante à un ensoleillement record. Son label French Tech et ses 80 000 étudiants soutiennent un marché locatif dynamique au cœur d'une métropole en pleine expansion.

# Vivre ou Investir à Toulouse : Borderouge

Borderouge est un secteur très actif où de nombreux programmes neufs à Toulouse sont en phase de commercialisation. Le quartier est passé en quelques années, **d'une zone de maraîchage à un véritable secteur résidentiel et d'activités**, où se mêlent des immeubles d'habitations collectives avec des appartements et des petites rues calmes où se trouve de petites maisons.

Par ailleurs, ce ne sont pas moins de **16.000 m<sup>2</sup> de locaux professionnels** qui se sont installés dans la zone. On trouve également à Borderouge la **parc de la Maourine**, au sein duquel sont installés les **jardins du Muséum**. Ce quartier du nord de Toulouse abrite aussi le terminus de la ligne B du métro. Sa présence couplée au dynamisme du secteur font de Borderouge un emplacement parfait pour un investissement locatif à Toulouse en LMNP ou en LLI.



**Quartier**  
toulousain



**118** km<sup>2</sup>  
Superficie



**441 800**  
habitants



**A**  
Zonage ABC



## “ Borderouge, à deux pas du parc de la Maourine

🏠 Résidence de 29 logements

🏠 3 Bâtiments

🏠 Du T2 au T4  
à partir de **191 000 €**  
Pour un prix moyen de **3 913 €/m²**

🕒 ⌚ Livraison prévue au  
**2ème trimestre 2025**

## La résidence & son environnement

[Obtenir plus d'information sur ce programme](#)

Le quartier des Minimes est un secteur animé, typique et charmant, doté de toutes les commodités nécessaires au quotidien.

### Localisation de la résidence

Ce programme immobilier neuf aux Minimes, quartier historique toulousain, bénéficie du cadre de vie emblématique de la ville rose. La résidence est desservie par le bus à moins de 5 minutes de marche et sera également à moins de 500 m de la nouvelle ligne de métro en 2028. L'emplacement est parfait pour les familles qui auront accès à toutes les infrastructures scolaires dans un périmètre de 500 m autour de chez eux. Boucherie, primeur, fromagerie, pharmacie, laboratoire... tous les commerces et services indispensables au quotidien sont à proximité.

### Description de la résidence

Chacun des 29 appartements de cette résidence Labellisée Effinature, bénéficie d'un espace extérieur (jardin privé, terrasse ou balcon), de vastes ouvertures et nombre d'entre eux affichent une configuration traversante ou une double exposition. Deux T4 en attique profitent de vastes terrasses panoramiques. Chaque logement, du deux au quatre pièces, est accompagné d'une place de stationnement en sous-sol. La résidence est parfaitement sécurisée avec visiophone et chaque logement est équipé d'une porte palière isophonique avec serrure de sûreté 3 points.





## Autour de la résidence

- Gare de Toulouse Matabiau : 20 min
- Bus : 4 min
- Métro ligne 3 : 10 min
- Aéroport Toulouse Blagnac : 26 min

## Les + du programme



### Résidence

- Ascenseur
- RT2012



### Extérieurs

- Espaces verts paysagers
- Prise électrique extérieur
- Terrasse



### Energie et confort

- Isolation thermique renforcée
- Logement connecté
- Pompe à chaleur
- Volets roulants électriques

# Choisir Toulouse IMMO9 pour votre projet immobilier

Toulouse IMMO9 associe une double expertise : logement neuf et connaissance fine du marché toulousain et occitan. Adossées au Groupe IMMO9, fort de plus de 20 ans d'expérience et de 7 agences en France, nos équipes suivent chaque dossier de la recherche du bien à la remise des clés. Avec 130 promoteurs partenaires et près de 350 programmes neufs sur Toulouse et sa périphérie, votre courtier accède à 98 % de l'offre disponible, au prix direct promoteur.

## Un gain d'argent

L'accompagnement en agence est sans frais pour l'acheteur, qui ne supporte ni commission d'intermédiaire ni frais de dossier. Les prix présentés correspondent au prix promoteur, incluant les remises accordées sur les programmes sélectionnés.

## Un gain de temps

Votre courtier s'appuie sur un catalogue regroupant l'essentiel de la promotion immobilière locale pour vous présenter immédiatement une sélection ciblée de logements neufs. Les critères de localisation, de budget, de surface, d'extérieurs et de calendrier de livraison sont passés en revue dès le 1er rendez-vous.

## Un accompagnement sur-mesure

Un interlocuteur unique suit votre dossier de la première étude du budget à la remise des clés. Expert du neuf et de la VEFA et de ses spécificités juridiques, administratives et fiscales, il vous oriente vers un projet conforme à votre profil, en résidence principale comme en investissement locatif, avec des conseils à chaque étape.

# 300

**clients accompagnés  
chaque année**

# 130

**promoteurs  
partenaires**

**Un service  
entièrement gratuit  
sans frais d'agence  
ni de dossier**

**Des prix directs  
promoteur**





*La référence de l'immobilier neuf depuis 20 ans*



**IMMO9 Toulouse - Siège social**

38 Quai de Tounis  
31000 Toulouse

05 61 21 79 49



**IMMO9 Rennes**

Parc Monier, 167 route de Lorient  
35000 Rennes

02 30 96 48 60



**IMMO9 Bordeaux**

45 rue Georges Bonnac  
33000 Bordeaux

05 35 54 82 33



**IMMO9 Montpellier**

418 rue du Mas de Verchant  
34000 Montpellier

05 62 19 14 35



**IMMO9 Nantes**

2 rue de Jemmapes  
44000 Nantes

02 85 52 80 36

38, Quai de Tounis  
31000 Toulouse

**05 61 21 79 49**  
[www.toulouseimmo9.com](http://www.toulouseimmo9.com)