



Courtier en immobilier neuf



Programme neuf à Toulouse : Lardenne

Référence #6588

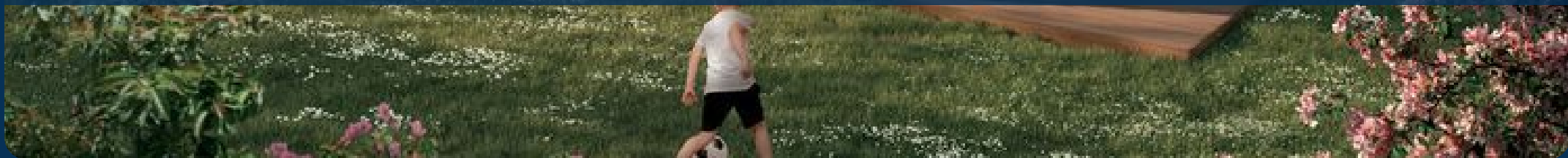



+5 200 habitants / an

Toulouse enregistre le dynamisme démographique le plus fort de l'Hexagone selon l'Insee.

2h des plages & des pistes

La ville rose se trouve à moins de 2h de l'Espagne, des Pyrénées et des plages de la Méditerranée.

Capitale de l'aéronautique

Capitale européenne de l'aérospatiale, elle est élue "Très Grande Métropole" la plus attractive de France en 2024.

+24,7 % d'étudiants

120 000 inscrits, la 4e ville étudiante de France affiche une forte progression sur dix ans.

Top City 2025 du Lonely Planet

A moins de 2h des Pyrénées, de l'Espagne ou des plages méditerranéennes, Toulouse révèle une personnalité ardente, héritée de dix siècles d'histoire. La brique rose tisse un lien architectural unique des quais de Garonne au Canal du Midi. Au cœur des quartiers historiques, les places ensoleillées et l'effervescence des Halles des Carmes ou de Victor Hugo célèbrent le goût des bonnes choses. Cette convivialité locale, cadencée par les plaisirs de la table et la passion collective du rugby, offre un cadre de vie rare, élu en 2025 première destination à visiter par le Lonely Planet.

Grande Métropole la plus attractive de France

Avec 5 200 nouveaux habitants par an selon l'Insee, la métropole toulousaine enregistre le plus remarquable dynamisme démographique de l'hexagone. Une popularité qui repose sur une santé économique rare : la capitale française et européenne de l'aéronautique et de l'aérospatiale caracole en tête des grandes métropoles les plus attractives du baromètre Arthur Loyd 2024. Elle porte également les lauriers de la quatrième ville étudiante, avec 120 000 inscrits en 2024 (+24,7 % en dix ans). Nouveau moteur de cette croissance : l'arrivée de la troisième ligne de métro en 2028, qui connectera les plus grands pôles d'activité de la ville.

Située à vingt minutes du littoral, la capitale héraultaise associe une croissance démographique constante à un ensoleillement record. Son label French Tech et ses 80 000 étudiants soutiennent un marché locatif dynamique au cœur d'une métropole en pleine expansion.

Vivre ou Investir à Toulouse : Lardenne

À l'Ouest de la ville de Toulouse, le **quartier de Lardenne** est un quartier à dominante résidentielle qui accueille toutefois sur son territoire l'École Nationale Vétérinaire de Toulouse.

Ce quartier de charme toulousain accueille quelques appartements neufs à Toulouse du 1 pièce au 4 pièces, en phase de commercialisation.

La réputation du quartier, sa proximité avec le la gare TER, ainsi que la présence de plusieurs établissements d'enseignement supérieur de renom en font un cadre de choix pour un investissement locatif à Toulouse .



Quartier
toulousain



118 km²
Superficie



441 800
habitants



A
Zonage ABC



“ Lardenne, à 13 minutes de bus du métro Basso Cambo

🏠 Résidence de 23 logements

🏠 1 Bâtiment

🏠 Du T3 au T4
à partir de **299 000 €**
Pour un prix moyen de **4 088 €/m²**

🕒 Livraison prévue au
2ème trimestre 2024

La résidence & son environnement

[Obtenir plus d'information sur ce programme](#)

Au Sud-Ouest de Toulouse, Lardenne est un quartier résidentiel cossu, idéalement situé à proximité de plusieurs bassins d'emploi. Il offre un cadre de vie idéal pour toute personne souhaitant s'excentrer de l'hypercentre afin de rechercher le calme et la tranquillité. Il présente un tissu mixte, composé à la fois de rues résidentielles et de zones d'activités d'envergure. En effet, en plus de ses espaces verts, de ses commerces et de ses infrastructures, Lardenne abrite le siège de grandes entreprises telles que Météo France et France 3. Le quartier se trouve par ailleurs à l'extrémité de la Ville rose, et à proximité immédiate de la Base verte de la Ramée : un avantage indéniable pour les amoureux de la nature.

Localisation de la résidence

Cette résidence à Lardenne est située dans un petit chemin calme et résidentiel situé à l'extrémité Ouest du quartier et, par conséquent, de la ville de Toulouse. Elle se trouve dans le parc d'Activités du secteur des Pradettes, non loin de Météo France. Le secteur s'avère particulièrement approprié à la pratique du vélo, de nombreux aménagements étant prévus à cet effet. Les résidents peuvent facilement accéder aux commodités au niveau du cœur de quartier des Pradettes. Supermarché, banques, commerces alimentaires et écoles se trouvent ainsi à 7 minutes de vélo. La station de métro Basso Cambo, qui comporte un garage vélo sécurisé, peut être atteinte en 11 minutes de vélo, ou 13 minutes de bus. Pour leurs envies d'évasion, les résidents peuvent facilement rejoindre la Base verte de la Ramée, en moins de dix minutes de vélo.

Description de la résidence

Ce programme immobilier neuf à Lardenne se compose de 23 maisons neuves en T3 et T4 aux façades épurées, alternant matériaux classiques et modernes. Ces maisons, à l'architecture à la fois traditionnelle et moderne, sont riches en prestations de qualité. Elles respectent la RT2012 et détiennent le label BBC, gage d'une facture énergétique réduite. Elles ...



Autour de la résidence

- À 13 minutes de bus de la station de métro Basso Cambo (ligne A)
- À 7 minutes de vélo de la place des Pradettes
- À 9 minutes de vélo de la base verte de la Ramée

Les + du programme



Résidence

- BBC
- RT2012



Energie et confort

- Chaudière individuelle
- Logement connecté
- Thermostat d'ambiance
- Volets roulants électriques



Extérieurs

- Balcon
- Espaces verts engazonnés
- Jardins privatifs
- Point d'eau extérieur
- Prise électrique extérieur
- Terrasse en bois

Choisir Toulouse IMMO9 pour votre projet immobilier

Toulouse IMMO9 associe une double expertise : logement neuf et connaissance fine du marché toulousain et occitan. Adossées au Groupe IMMO9, fort de plus de 20 ans d'expérience et de 7 agences en France, nos équipes suivent chaque dossier de la recherche du bien à la remise des clés. Avec 130 promoteurs partenaires et près de 350 programmes neufs sur Toulouse et sa périphérie, votre courtier accède à 98 % de l'offre disponible, au prix direct promoteur.

Un gain d'argent

L'accompagnement en agence est sans frais pour l'acheteur, qui ne supporte ni commission d'intermédiaire ni frais de dossier. Les prix présentés correspondent au prix promoteur, incluant les remises accordées sur les programmes sélectionnés.

Un gain de temps

Votre courtier s'appuie sur un catalogue regroupant l'essentiel de la promotion immobilière locale pour vous présenter immédiatement une sélection ciblée de logements neufs. Les critères de localisation, de budget, de surface, d'extérieurs et de calendrier de livraison sont passés en revue dès le 1er rendez-vous.

Un accompagnement sur-mesure

Un interlocuteur unique suit votre dossier de la première étude du budget à la remise des clés. Expert du neuf et de la VEFA et de ses spécificités juridiques, administratives et fiscales, il vous oriente vers un projet conforme à votre profil, en résidence principale comme en investissement locatif, avec des conseils à chaque étape.

300

**clients accompagnés
chaque année**

130

**promoteurs
partenaires**

**Un service
entièrement gratuit
sans frais d'agence
ni de dossier**

**Des prix directs
promoteur**





La référence de l'immobilier neuf depuis 20 ans



IMMO9 Toulouse - Siège social

38 Quai de Tounis
31000 Toulouse

05 61 21 79 49



IMMO9 Rennes

Parc Monier, 167 route de Lorient
35000 Rennes

02 30 96 48 60



IMMO9 Bordeaux

45 rue Georges Bonnac
33000 Bordeaux

05 35 54 82 33



IMMO9 Montpellier

418 rue du Mas de Verchant
34000 Montpellier

05 62 19 14 35



IMMO9 Nantes

2 rue de Jemmapes
44000 Nantes

02 85 52 80 36

38, Quai de Tounis
31000 Toulouse

05 61 21 79 49
www.toulouseimmo9.com