IMMO9

Courtier en **immobilier neuf**



Programme neuf à Toulouse : Saint Cyprien

Référence #7357

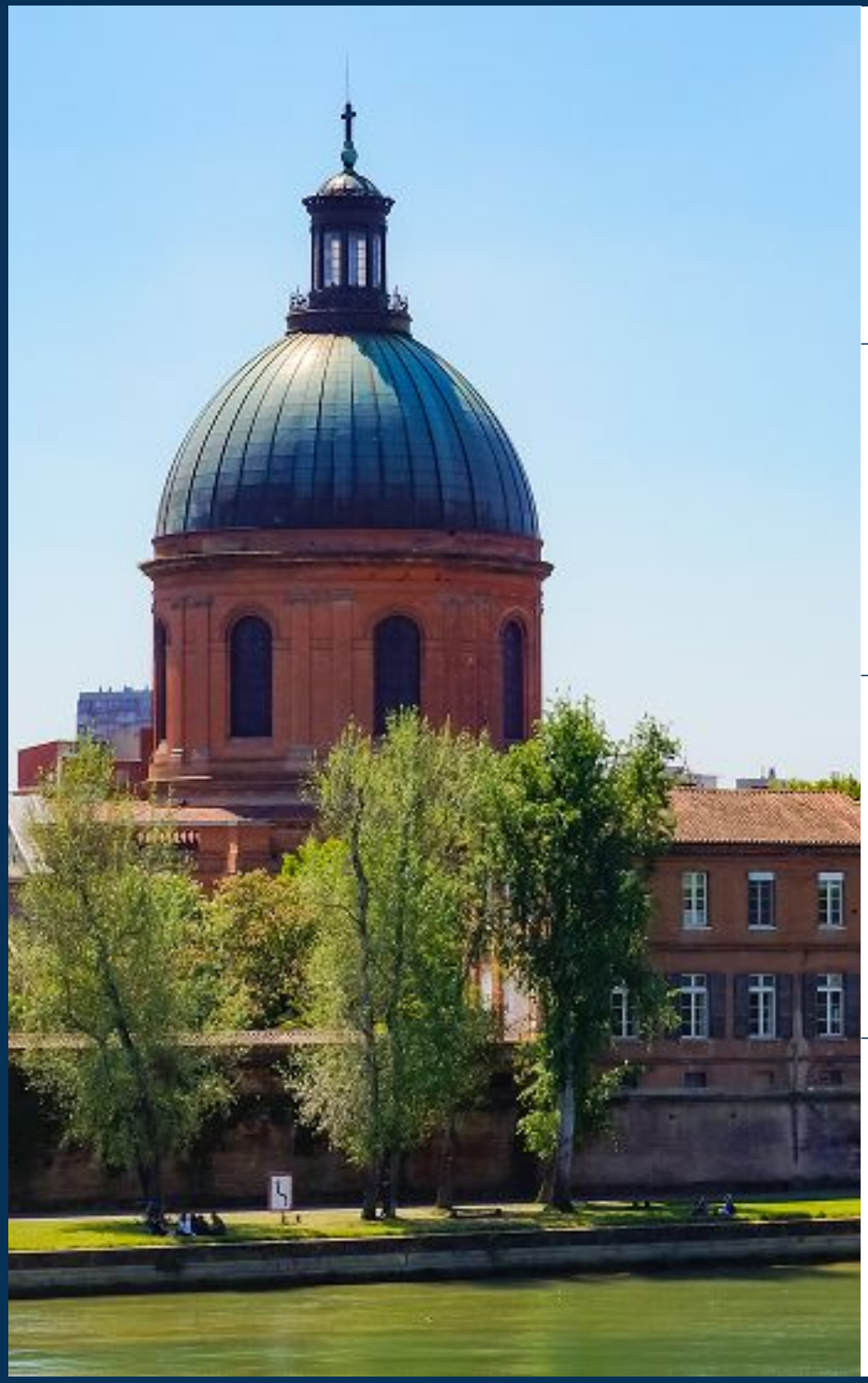

+5 200 habitants / an
Toulouse enregistre le dynamisme démographique le plus fort de l'Hexagone selon l'Insee.

2h des plages & des pistes
La ville rose se trouve à moins de 2h de l'Espagne, des Pyrénées et des plages de la Méditerranée.

Capitale de l'aéronautique
Capitale européenne de l'aérospatiale, elle est élue "Très Grande Métropole" la plus attractive de France en 2024.

+24,7 % d'étudiants
120 000 inscrits, la 4e ville étudiante de France affiche une forte progression sur dix ans.

Top City 2025 du Lonely Planet

A moins de 2h des Pyrénées, de l'Espagne ou des plages méditerranéennes, Toulouse révèle une personnalité ardente, héritée de dix siècles d'histoire. La brique rose tisse un lien architectural unique des quais de Garonne au Canal du Midi. Au cœur des quartiers historiques, les places ensoleillées et l'effervescence des Halles des Carmes ou de Victor Hugo célèbrent le goût des bonnes choses. Cette convivialité locale, cadencée par les plaisirs de la table et la passion collective du rugby, offre un cadre de vie rare, élu en 2025 première destination à visiter par le Lonely Planet.

Grande Métropole la plus attractive de France

Avec 5 200 nouveaux habitants par an selon l'Insee, la métropole toulousaine enregistre le plus remarquable dynamisme démographique de l'hexagone. Une popularité qui repose sur une santé économique rare : la capitale française et européenne de l'aéronautique et de l'aérospatiale caracole en tête des grandes métropoles les plus attractives du baromètre Arthur Loyd 2024. Elle porte également les lauriers de la quatrième ville étudiante, avec 120 000 inscrits en 2024 (+24,7 % en dix ans). Nouveau moteur de cette croissance : l'arrivée de la troisième ligne de métro en 2028, qui connectera les plus grands pôles d'activité de la ville.

Située à vingt minutes du littoral, la capitale héraultaise associe une croissance démographique constante à un ensoleillement record. Son label French Tech et ses 80 000 étudiants soutiennent un marché locatif dynamique au cœur d'une métropole en pleine expansion.

Vivre ou Investir à Toulouse : Saint Cyprien

L’ immobilier neuf à Toulouse Saint-Cyprien a permis au quartier de devenir très prisé des acquéreurs, mais également des locataires. Son côté cosmopolite et vivant attire les jeunes actifs et étudiants, en démontre l’âge moyen du quartier qui se situe aux alentours de 36 ans. Possédant plus de 3.400 logements, Saint-Cyprien se destine autant aux acquisitions en **résidences principales** qu’aux investissements locatifs , comme en attestent les différentes résidences en cours de construction.

Ces **programmes neufs à Toulouse Saint-Cyprien** sont conçus par des promoteurs locaux et nationaux.

Le quartier Saint-Cyprien, situé sur la rive gauche de la **Garonne**, est un ancien faubourg de la ville. Notamment connu pour l’**hôpital de La Grave**, mais aussi pour l’**Hôtel-Dieu Saint-Jacques**, il est également renommé pour le **Cours Dillon** et le **Théâtre Garonne**.



Quartier
toulousain

118 km²
Superficie

441 800
habitants

A
Zonage ABC



RE 2020

À 8 minutes à pied du métro St-Cyprien

- Résidence de 34 logements
- 1 Bâtiment
- Du T1 au T4
  à partir de **175 500 €**
  Pour un prix moyen de **6 482 €/m²**
- Livraison prévue au
  4ème trimestre 2028

La résidence & son environnement

Obtenir plus d'information sur ce programme

Situé dans le quartier dynamique de Saint Cyprien à Toulouse, ce programme bénéficie d'un emplacement privilégié. À proximité immédiate du centre-ville, ce quartier est réputé pour son ambiance conviviale et ses nombreux commerces. La commune de Toulouse, connue pour son dynamisme économique et culturel, se trouve à quelques minutes seulement.

Localisation de la résidence

Le quartier de Saint Cyprien offre une multitude de commodités à proximité. Le Collège Clemence Isaure est accessible en seulement 4 minutes à pied, tandis que l'Intermarché EXPRESS Toulouse se trouve à 7 minutes de marche. Pour les amateurs de culture, le musée Les Abattoirs est à 12 minutes à pied. Les transports en commun sont également facilement accessibles avec la station de métro Saint Cyprien - République à 8 minutes de marche.

Description de la résidence

Ce programme neuf à Saint Cyprien se distingue par son architecture contemporaine et élégante. Les appartements, allant du T1 au T4, sont dotés de balcons, terrasses en bois et jardins privatifs, offrant un espace extérieur agréable à chaque logement. Le stationnement est assuré en sous-sol pour plus de confort et de sécurité. Les prestations de ce programme sont de haute qualité, avec des équipements tels que la pompe à chaleur, des panneaux solaires et des espaces verts paysagers. La résidence est également conforme aux normes RE2020, garantissant une performance énergétique optimale. Les appartements bénéficient de finitions soignées avec parquet dans les chambres, carrelage 60x60 et faïence toute hauteur dans les pièces d'eau.

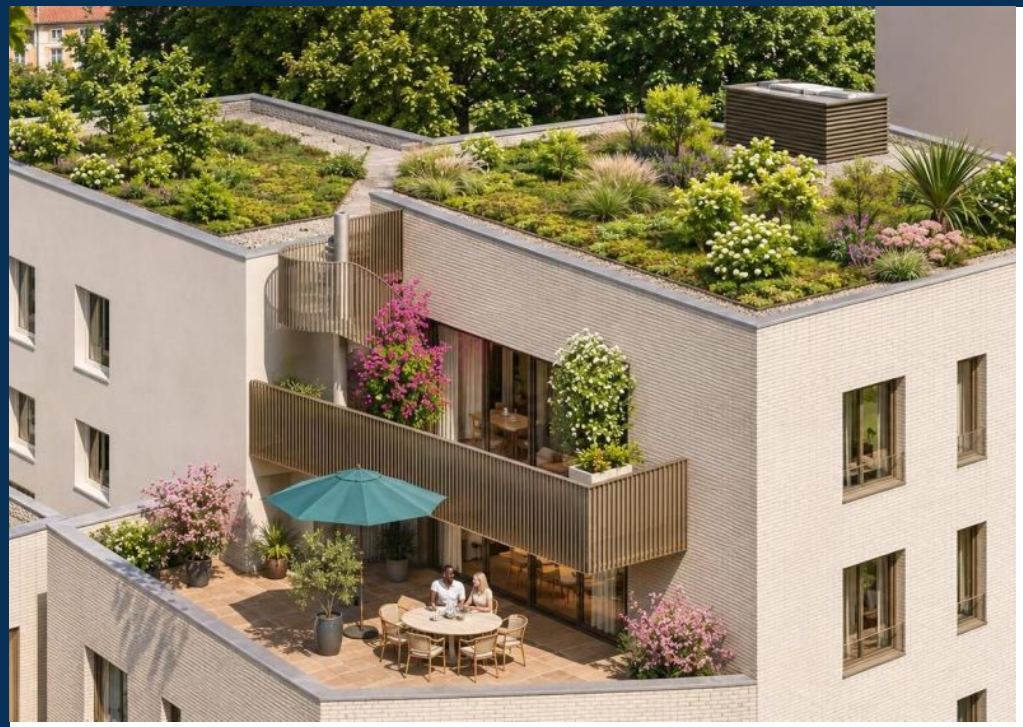



Autour de la résidence

- Station de métro Saint Cyprien - République, 8 minutes à pied
- Place du Capitole à 12 minutes (marche + métro)
- Gare Saint Cyprien-Arènes, 13 minutes à pied
- Station de bus Ste-Lucie, 6 minutes à pied
- Station de tramway Déodat de Séverac, 14 minutes à pied

Les + du programme

Résidence

- Ascenseur
- Label RE2020

Energie et confort

- ECS par ballon thermodynamique
- Pompe à chaleur
- Volets roulants électriques

Extérieurs

- Balcon
- Espaces verts paysagers
- Prise électrique extérieur
- Terrasse
- Terrasse en bois

Choisir Toulouse IMMO9 pour votre projet immobilier

Toulouse IMMO9 associe une double expertise : logement neuf et connaissance fine du marché toulousain et occitan. Adossées au Groupe IMMO9, fort de plus de 20 ans d'expérience et de 7 agences en France, nos équipes suivent chaque dossier de la recherche du bien à la remise des clés. Avec 130 promoteurs partenaires et près de 350 programmes neufs sur Toulouse et sa périphérie, votre courtier accède à 98 % de l'offre disponible, au prix direct promoteur.

Un gain d'argent

L'accompagnement en agence est sans frais pour l'acheteur, qui ne supporte ni commission d'intermédiaire ni frais de dossier. Les prix présentés correspondent au prix promoteur, incluant les remises accordées sur les programmes sélectionnés.

Un gain de temps

Votre courtier s'appuie sur un catalogue regroupant l'essentiel de la promotion immobilière locale pour vous présenter immédiatement une sélection ciblée de logements neufs. Les critères de localisation, de budget, de surface, d'extérieurs et de calendrier de livraison sont passés en revue dès le 1er rendez-vous.

Un accompagnement sur-mesure

Un interlocuteur unique suit votre dossier de la première étude du budget à la remise des clés. Expert du neuf et de la VEFA et de ses spécificités juridiques, administratives et fiscales, il vous oriente vers un projet conforme à votre profil, en résidence principale comme en investissement locatif, avec des conseils à chaque étape.

300

clients accompagnés chaque année

130

promoteurs partenaires

Un service entièrement gratuit sans frais d'agence ni de dossier

Des prix directs promoteur



IMMO9

La référence de l'immobilier neuf depuis 20 ans



IMMO9 Toulouse - Siège social
38 Quai de Tounis
31000 Toulouse

05 61 21 79 49



IMMO9 Rennes
Parc Monier, 167 route de Lorient
35000 Rennes

02 30 96 48 60



IMMO9 Bordeaux
45 rue Georges Bonnac
33000 Bordeaux

05 35 54 82 33



IMMO9 Montpellier
418 rue du Mas de Verchant
34000 Montpellier

05 62 19 14 35



IMMO9 Nantes
2 rue de Jemmapes
44000 Nantes

02 85 52 80 36

38, Quai de Tounis
31000 Toulouse

05 61 21 79 49
www.toulouseimmo9.com